# EDITAL N.º 189/2026

A salvaguarda do equilíbrio ecológico e do bom funcionamento da rede hidrográfica, deverá ser concretizada tendo em consideração o princípio da co-responsabilização de todos os utilizadores e gestores dos recursos hídricos.

Ao abrigo do Decreto-Lei n.º 40-A/2026, foi celebrado um Contrato-Programa "Intervenções de emergência e de reabilitação de infraestruturas e património ambiental no Município de Pombal afetados pelas intempéries de 2026", entre o Fundo Ambiental, a Agência Portuguesa do Ambiente e o Município de Pombal.

O **Município de Pombal** ou empresa contratada para o efeito fica pelo presente **autorizada a proceder à intervenção de Empreitada 04 - "Desobstrução e estabilização de erosões marginais decorrentes das intempéries de 2026, na Ribeira de Carnide e principais afluentes - Pombal"**, nas freguesias de Carnide, Ilha, Mata Mourisca, Pombal, Almagreira, Louriçal e Guia.

O troço a ser intervencionado é Ribeira de Carnide e principais afluentes (Ribeira dos Ratos, Ribeira da Mata de Cana, Ribeira de Santo Amaro, Ribeira do Furadouro e Vala da Ribeira de Carnide).

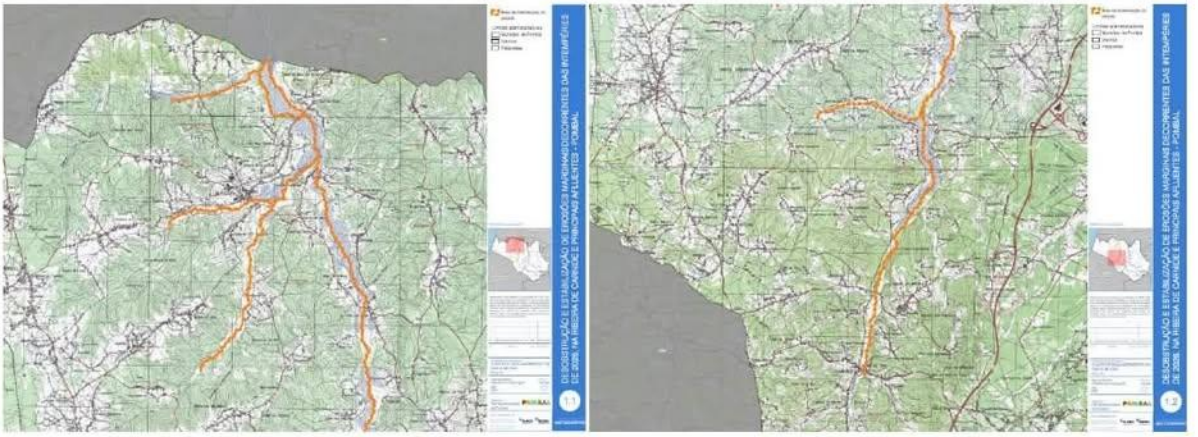

O presente Edital deverá ser afixado nos habituais locais de estilo e acompanhar as operações de limpeza, sendo válido durante a execução da intervenção (60 dias).

Coimbra, 1.09.2026

O Administrador Regional da ARH do Centro
Nuno Bravo

(ao abrigo de competência subdelegada – Despacho nº 1741/2025
publicado no Diário da República, 2ª série, de 6 de fevereiro de 2025)

Assinado por: **Nuno Luís Rodrigues Bravo**
Num. de Identificação: 08989547
Data: 2026.09.01 17:16:55 +0100